

Information produit

Nom produit : Donut 1 (LF2026-001-01)
 Société : Luxury FARM
 Donnée : Data_20260513_Luxury FARM_Donut 1 (LF2026-001-01).lcd
 Méthode : High sensitivity.lcm
 Série : Analysis20260513_152830.lcb
 Flot # : 1-9
 Vol. d'injection : 5 uL
 Masse : 182 mg
 Vol. d'extraction : 20 mL
 Dilution : 10
 Acquis le : 13/05/2026 16:14:19
 Validé le : 13/05/2026 16:56:14

Limite de quantification : 0,01%
 Acquis par : Affole Lyna
 Validé par : Affole Lyna

Chromatogram

mV

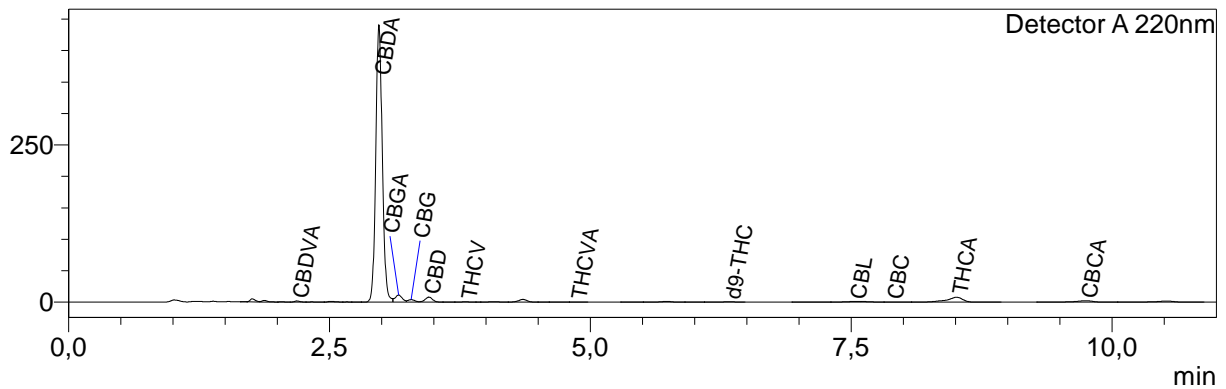

Résultats quantitatifs

Detector A		
Name	Ret. Time	Dry weight %
CBDVA	2,189	0,04
CBDV	--	<LOQ
CBDA	2,975	14,12
CBGA	3,164	0,38
CBG	3,284	0,15
CBD	3,453	0,33
THCV	3,805	0,03
THCVA	4,861	0,01
CBN	--	<LOQ
d9-THC	6,334	0,05
d8-THC	--	<LOQ
CBL	7,534	0,08
CBC	7,888	0,03
THCA	8,511	0,26
CBCA	9,747	0,70

Total THC	0,29	%
Total CBD	12,71	%
Total CBG	0,48	%
Total THCv	0,03	%

Les résultats de cette analyse ne sont valables que pour l'échantillon ayant été fourni au laboratoire.

Un échantillon sera conservé pour une période de 3 mois après analyse si une quantité suffisante a été fournie au laboratoire.

Laboratoire d'analyse de la société
TM Nature distribution
370 rue capitaine Simon-73170 Yenne
Tel: 04 57 08 93 43
E-mail : contact@test-cbd.com
n°Siret : 84841988300048

<LOQ = Inférieur à la limite de quantification

Cette mention peut aussi signifier que la molécule ciblée n'est pas quantifiable.

Pour connaître la législation en vigueur en France référez vous à l'actualisation du 04/06/2024 de la décision du 22/05/2024 de l'ANSM.

